

Chapa metálica em 1"14x15cm² com espessura 4,75mm
Fijação 04 parafusos Parabolix 1/2 x 5 1/2

Detalhe 02 Fijação dos montantes sobre vigas de aço, sobre as arribadas

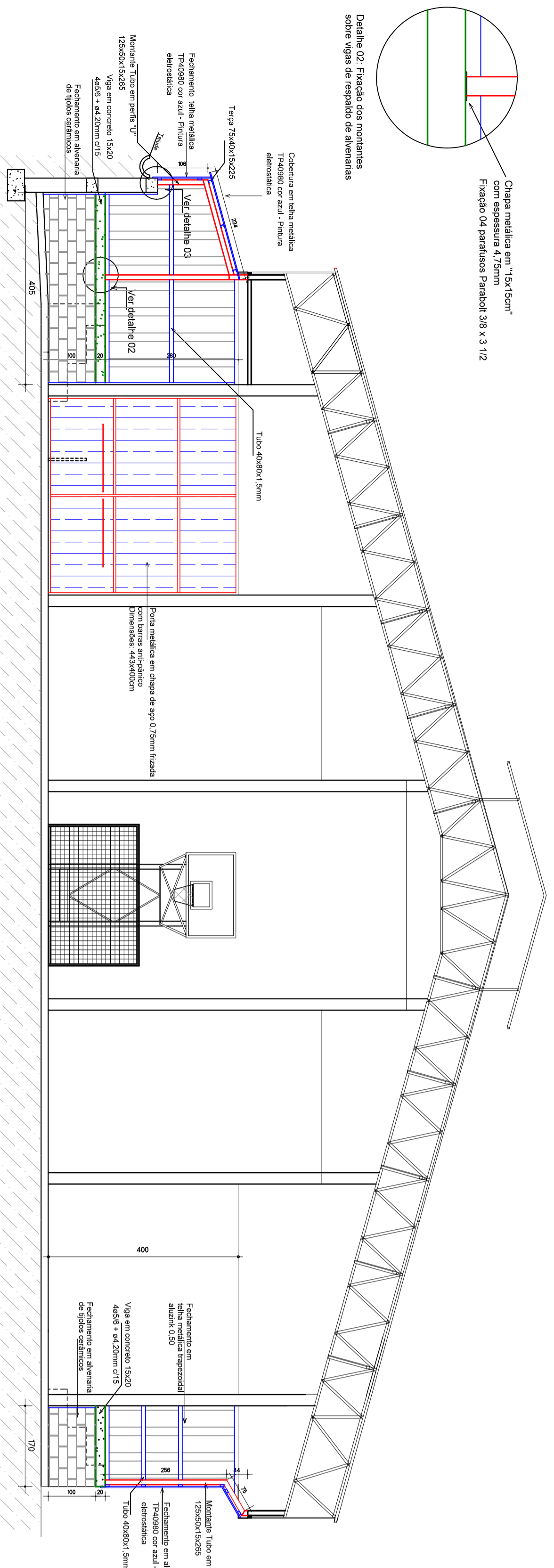

CORTE TRANSVERSAL - FACHADA LESTE
Escala 1/75

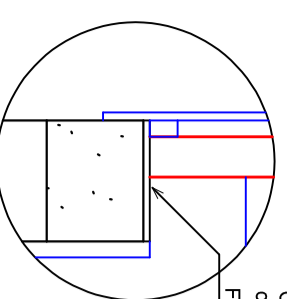

Detalhe 03 Fijação dos montantes sobre muro de contêncão

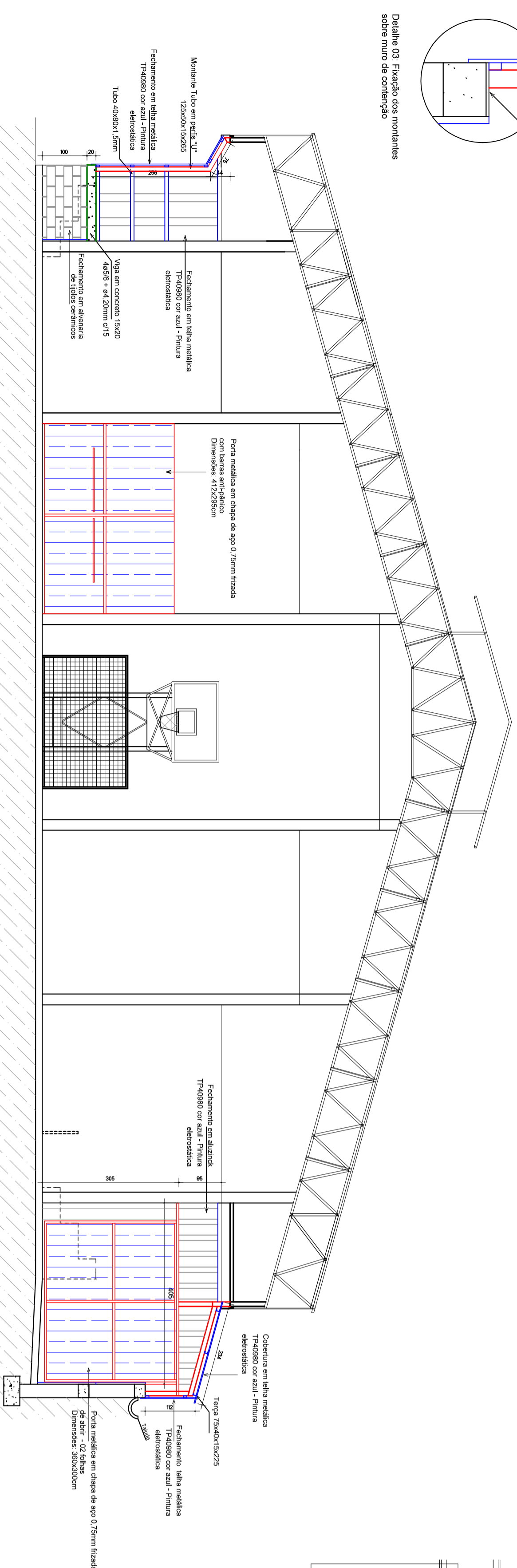

CORTE TRANSVERSAL - FACHADA OESTE
Escala 1/75

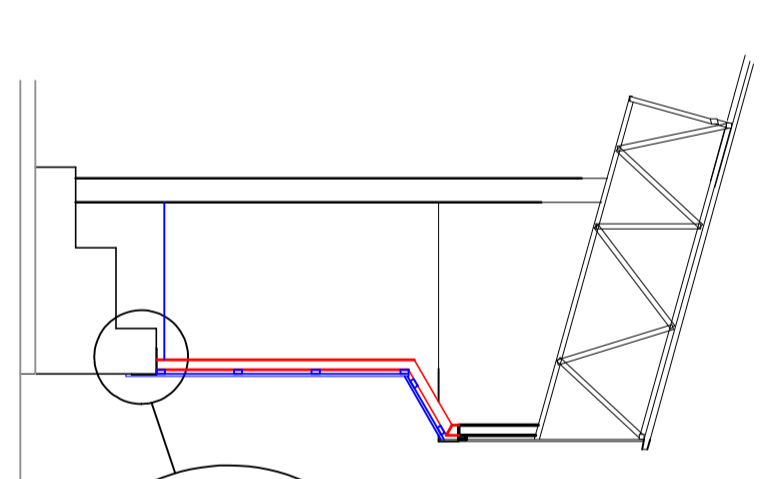

Chapa metálica em 1"14x15cm² com espessura 4,75mm
Fijação 08 parafusos Parabolix 1/2 x 5 1/2

Detalhe 01 Fijação dos montantes sobre as arribadas

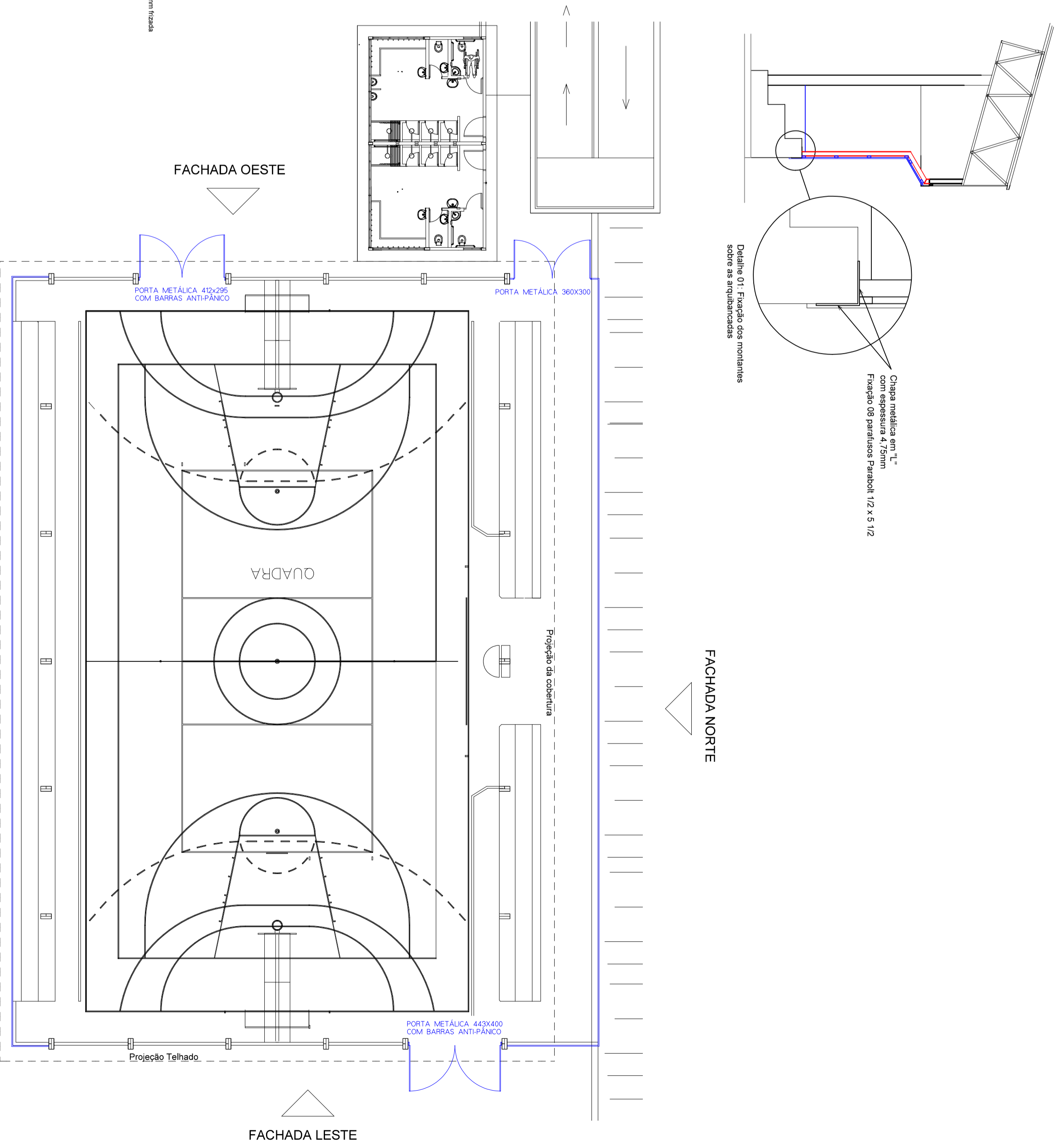
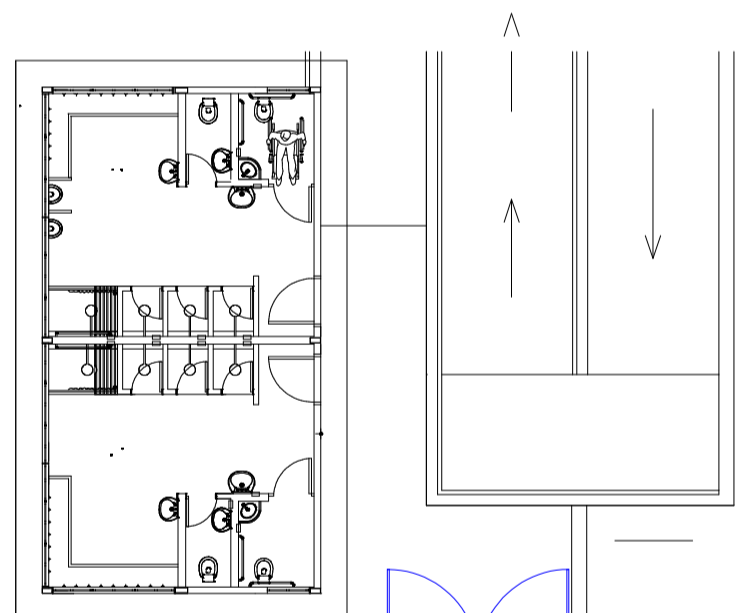

FACHADA OESTE

QUADRA

FACHADA NORTE

FACHADA LESTE

PLANTA BAIXA

FACHADA SUL

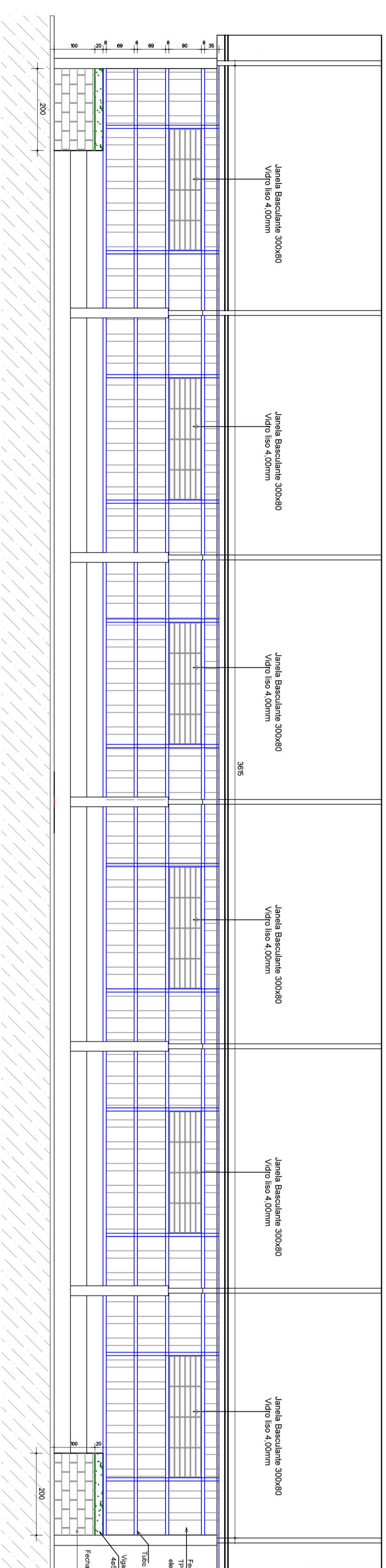

CORTE LONGITUDINAL - FACHADA SUL
Escala 1/75

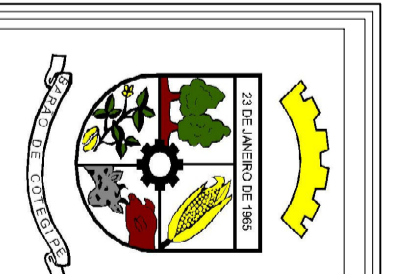

Título: FECHAMENTO LATERAL - QUADRA COBERTA
EMEI ANGELO ROSA

Referência: PLANTAS DE DETALHAMENTO
Edifício: RUA TANCREDO NEVES

Propriedade: (OO)

PREFETURA MUNICIPAL DE BAHÃO DE COTEGIPE - RS
CNPJ: 87.819.451/0001-82

Assinatura

PROJONCH 01
ARQUIVO

Rua Pinheiro Machado, 114
Bairro do Colégio - RS
CEP: 99740-000
Fone: (51) 3232 1344

Responsável Técnico Projeto:
LUIZ CARLOS BALESTRIN
Eng. Civil CREA RS 098575-D

Escala: JUNHO/2018

Assinatura